User Guide

MHIB2 WIRELESS

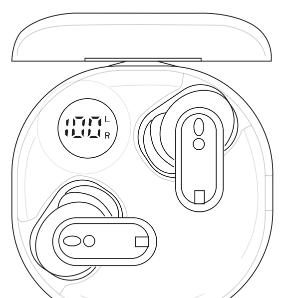

EN User manual /ES Manual de usuario / PT Manual do usuário / FR Manuel de l'Utilisateur / IT Manuale d'uso / DE Benutzerhandbuch / PL Instrukcja obsługi / NL Gebruikershandleiding / دليل الاستخدام

WWW.MARSGAMING.EU

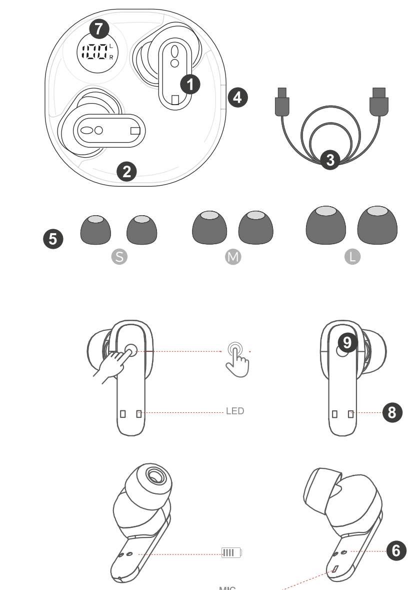

TOUCH SENSOR FUNCTIONS / Funciones Del Sensor Táctil / Funções Do Sensor De Toque / Funzioni Del Sensore Touch / Fonctions Du Capteur Tactile / Funktionen Des Touchsensors / Funkcje Sensora Dotykowego / Aanraaksensorfuncties / وظيفة مستشعر اللمس

	ACTION	FUNCTION
GENERAL	8s	OFF
	3s	ON
	2s	VOICE ASSISTANT
MULTIMEDIA	1x	⏯
	L 2x	Volume −
	R 2x	Volume +
	L 3x	⏮
	R 3x	⏭
CALLS	1x	📞
	2s	📞

SPECIFICATIONS

Bluetooth 5.4
Frequency range: 20Hz-20KHz
Dimensions: 30x19x30mm – 4g (earbuds), 60x60x30mm – 45g (case)
Battery: 230mAh (case), 40mAh (earbuds) 3.7V Li-Po
Input: 5V DC / 0.5A

SECURITY REMINDERS

-Do not use the product in areas with high humidity or near water.
-Do not use the product if your hands are wet or moisture.
-Do not expose the product to extreme temperature (0 – 40 degrees) to avoid decreasing battery capacity and life time.
-If the product is not going to be used for long periods of time, store it in a cool, dry place and charge the battery at least once every six months.
-Before cleaning, unplug the charging cable from the charging port.
-Use a soft, dry cloth to clean the device. Do not use abrasive cleaners or solvents.
-Please insert gently and do not bend the USB cable and USB ports otherwise they might get damaged and malfunction.
-Do not attempt to open, disassemble, or repair the device or cable yourself. This may result in risk of electric shock, fire or damage to the gamepad.
-High volume can cause hearing loss, keep the volume at a safe level to protect your hearing.
Warning: If you notice any defects or irregularities in the product, please do not proceed with the installation and contact our customer service immediately. Failure to follow these instructions may result in additional risk of injury or damage.

OVERVIEW

1. Earbuds: Remove the earbuds from the charging case and they will automatically enter pairing mode. If previously paired, the earbuds will reconnect to the last paired device automatically.
2. Charging case: Designed to store and charge the earbuds multiple times, ensuring extended usage time for the earbuds.
3. Charging cable: Connect the cable to an USB port to charge the case battery.

4. USB-C port charging port
5. Silicon ear tips: Choose the size that suits your ear canal better to ensure optimal fit and noise isolation.
6. Charging contacts.
7. Battery LCD display
8. Earbuds LED indicator
9. Touch sensor

BATTERY

-Fully charge the battery before using the earbuds for the first time. Use the included USB cable with USB ports or USB adapters of a 0.5A or 2.5W to achieve the maximum charging speed.
-The charging display and the LED of the earbuds will remain ON while they are being charged, when battery is fully charged they both will switch OFF.
-Charging time might take up to 1.5 hours depending on the USB-A port charging speed where the case is connected. The earbuds playtime is 7 hours and charging case 17 hours. Playtime might vary depending on device, volume and the media content played.

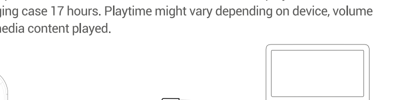

BLUETOOTH CONNECTION

1. Remove the earbuds from the charging case and they will automatically enter pairing mode or if they were already paired they will be connected to the device.
2. Access the settings menu of the device (smartphone, tablet, computer, etc.) and enable the Bluetooth connection.
3. Open the list of available Bluetooth devices and select the earbuds to connect them.
Note: If the earbuds have been previously paired with another device, disconnect them from the previous device to be able to pair them to the new device.

TROUBLESHOOTING

Bluetooth pairing failed: Make sure the earbuds aren't already connected to another device otherwise the earbuds will not show up on the device Bluetooth list. Ensure the Bluetooth connection is enabled on the device.
Earbuds do not synchronise with each other or are disconnected during use:
1. Make sure the charging case has battery then put both earbuds inside the charging case. Take them out and try again.
2. Power OFF both earphones and power them ON using the touch sensor.
Earbuds do not charge: Ensure the charging metal pins are free of dirt or debris. Clean them with a soft cloth or a cotton swab with isopropyl alcohol, allowing them to dry completely, then try charging the earbuds again.

WARRANTY

The original purchase receipt will be required to use the warranty service. Keep it in a safe place. Manipulations of the device, technical modifications of any kind, and damages due to external mechanical forces will void your warranty. To read the terms and conditions of the warranty visit es.marsgaming.eu/es/-terms

COMPLIANCE

You can consult the European Union Declaration of Conformity of the product at www.marsgaming.eu/en/conformity For more information www.marsga-ming.eu

DISPOSAL AND RECYCLING

At the end of the product's life, it should not be disposed of with regular household waste. To promote environmental sustainability and ensure proper waste management, please take the product to a designated waste collection and recycling center.

CONTACT

If you have questions or need assistance with the product, do not hesitate to contact us: attcliente@biomag.es / +34945124598

ES

ESPECIFICACIONES

Bluetooth 5.4
Rango de frecuencia: 20Hz-20KHz
Dimensiones: 30x19x30mm – 4g (auriculares), 60x60x30mm – 45g (estuche)
Batería: 230mAh (estuche), 40mAh (auriculares) 3.7V Li-Po
Entrada: 5V DC / 0.5A

RECORDATORIOS DE SEGURIDAD

-No utilice el producto en áreas con alta humedad o cerca del agua.
-No use el producto si sus manos están mojadas o húmedas.
-No exponga el producto a temperaturas extremas (0 – 40 grados) para evitar la disminución de la capacidad y vida útil de la batería.
-Si no va a usar el producto durante largos periodos de tiempo, guárdelo en un lugar fresco y seco, y cargue la batería al menos una vez cada seis meses.
-Antes de limpiar, desconecte el cable de carga del puerto correspondiente.
-Use un paño suave y seco para limpiar el dispositivo. No utilice limpiadores abrasivos ni disolventes.
-Inserte suavemente y no doble el cable USB ni los puertos USB, ya que podrían dañarse o dejar de funcionar.
-No intente abrir, desmontar o reparar el dispositivo o el cable por su cuenta, ya que puede haber riesgo de descarga eléctrica, incendio o daños.
-Un volumen alto puede causar pérdida de audición; mantenga el volumen en un nivel seguro para proteger sus oídos.
Advertencia: Si observa defectos o irregularidades en el producto, no proceda con la instalación y contacte inmediatamente con nuestro servicio de atención al cliente. No seguir estas indicaciones podría conllevar riesgos adicionales de lesiones o daños.

DESCRIPCIÓN GENERAL

1. Auriculares: Extraiga los auriculares del estuche de carga, y estos entrarán automáticamente en modo de emparejamiento. Si ya estaban emparejados, se reconectarán automáticamente al último dispositivo.
2. Estuche de carga: Diseñado para almacenar y cargar los auriculares varias veces, garantizando un uso prolongado.
3. Cable de carga: Conecte el cable a un puerto USB para cargar la batería del estuche.
4. Puerto de carga USB-C.
5. Almohadillas de silicona: Elija el tamaño que mejor se adapte a su canal auditivo para garantizar un ajuste óptimo y aislamiento de ruido.
6. Contactos metálicos de carga.
7. Display LCD de batería.
8. Indicador LED de los auriculares.
9. Sensor táctil.

BATERÍA

-Cargue completamente la batería antes de usar los auriculares por primera vez. Utilice el cable USB incluido con puertos USB o adaptadores de 0.5A o 2.5W para lograr la velocidad de carga máxima.
-La pantalla de carga y el LED de los auriculares permanecerán encendidos durante la carga y se apagarán cuando la batería esté completamente cargada.
-El tiempo de carga puede tardar hasta 1.5 horas dependiendo de la velocidad del puerto USB-A al que esté conectado el estuche de carga. El tiempo de reproducción de los auriculares es de 7 horas y el de carga de 17 horas. El tiempo de reproducción puede variar en función del dispositivo, el volumen y el contenido multimedia reproducido.

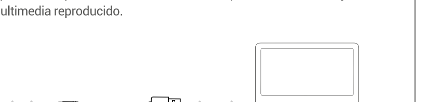

CONEXIÓN BLUETOOTH

1. Extraiga los auriculares del estuche de carga, entrarán automáticamente en modo de emparejamiento o se conectarán al dispositivo si ya estaban emparejados.
2. Acceda al menú de configuración del dispositivo (smartphone, tablet, ordenador, etc.) y habilite la conexión Bluetooth.
3. Abra la lista de dispositivos Bluetooth disponibles y seleccione los auriculares para conectarlos.
Nota: Si los auriculares ya estaban emparejados con otro dispositivo, desconéctelos de dicho dispositivo para poder emparejarlos con uno nuevo.

RESOLUCIÓN DE PROBLEMAS

Emparejamiento Bluetooth fallido: Asegúrese de que los auriculares no estén ya conectados a otro dispositivo, ya que no aparecerán en la lista Bluetooth del nuevo dispositivo. Verifique que la conexión Bluetooth esté habilitada en el dispositivo.
Los auriculares no se sincronizan entre sí o se desconectan durante el uso:
1. Asegúrese de que el estuche de carga tenga batería, coloque ambos auriculares dentro del estuche, retírelos e intente nuevamente.
2. Apague ambos auriculares y enciéndalos nuevamente usando el sensor táctil.
Los auriculares no cargan: Asegúrese de que los pines metálicos de carga estén libres de suciedad o residuos. Límpielos con un paño suave o un hisopo con alcohol isopropílico, déjelos secar completamente y luego intente cargar nuevamente los auriculares.

GARANTÍA

El recibo de compra original será necesario para hacer uso del servicio de garantía. Guárdelo en un lugar seguro. Las manipulaciones del dispositivo, modificaciones técnicas de cualquier tipo o daños causados por fuerzas mecánicas externas anularán la garantía. Para leer los términos y condiciones de la garantía, visite es.marsgaming.eu/es/terms.

CUMPLIMIENTO

Puede consultar la Declaración de Conformidad de la Unión Europea del producto en www.marsgaming.eu/en/conformity. Para más información, visite www.marsgaming.eu.

ELIMINACIÓN Y RECICLAJE

Al final de la vida útil del producto, no debe desecharse con los residuos domésticos habituales. Para promover la sostenibilidad ambiental y garantizar una gestión adecuada de los residuos, lleve el producto a un centro de recogida y reciclaje autorizado.

CONTACTO

Si tiene preguntas o necesita asistencia con el producto, no dude en contactarnos attcliente@biomag.es / +34 945 124 598

PT

ESPECIFICAÇÕES

Bluetooth 5.4
Faixa de frequência: 20Hz-20KHz
Dimensões: 30x19x30mm – 4g (auriculares), 60x60x30mm – 45g (estuche)
Bateria: 230mAh (estuque), 40mAh (auriculares) 3,7V Li-Po
Entrada: 5V CC / 0,5A

REGISTROS DE SEGURANÇA

-Não utilize o produto em áreas com alta umidade ou perto de água.
-Não use o produto se suas mãos estiverem molhadas ou úmidas.
-Não exponha o produto a temperaturas extremas (0 – 40 graus) para evitar a diminuição da capacidade e vida útil da bateria.
-Se você não usar o produto por longos períodos de tempo, guarde-o em um

local fresco e seco e carregue a bateria pelo menos uma vez a cada seis meses.
-Antes de limpar, desconecte o cabo de carga do porto correspondente.
-Use um pano macio e seco para limpar o dispositivo. Não utilize limpadores abrasivos ou dissolventes.
-Insira suavemente e não dobre o cabo USB nas portas USB, pois isso pode danificar ou deixar de funcionar.
-Não tente abrir, desmontar ou reparar o dispositivo ou o cabo por sua conta, pois pode haver risco de choque elétrico, incêndio ou danos.
-Um volume alto pode causar perda de audição; mantenha o volume em um nível seguro para proteger seus ouvidos.
Advertência: Se observar defeitos ou irregularidades no produto, não proceda à instalação e entre em contato imediatamente com nosso serviço de atendimento ao cliente. Não seguir estas indicações poderá acarretar riscos adicionais de lesões ou danos.

DESCRIÇÃO GERAL

1. Fones de ouvido: Extraia os fones de ouvido do compartimento de carga e eles entrarão automaticamente no modo de emparelhamento. Se você estiver emparelhado, ele será reconectado automaticamente ao último dispositivo.
2. Estuche de carga: projetada para armazenar e carregar os fones de ouvido várias vezes, garantindo um uso prolongado.
3. Cabo de carregamento: Conecte o cabo a uma porta USB para carregar a bateria do gabinete.
4. Porta de carregamento USB-C.
5. Almohadillas de silicone: Elija o tamanho que melhor se adapta ao seu canal auditivo para garantir um ajuste ótimo e isolamento de ruído.
6. Contatos metálicos de carga.
7. Display LCD da bateria.
8. Indicador LED dos fones de ouvido.
9. Sensor tátil.

BATERIA

-Carregue completamente a bateria antes de usar os fones de ouvido pela primeira vez. Utilize o cabo USB incluído com portas USB ou adaptadores de 0,5A ou 2,5W para registrar a velocidade de carga máxima.
-A tela de carregamento e o LED dos fones de ouvido permanecerão acesos durante o carregamento e serão desligados quando a bateria estiver completamente carregada.
-O tempo de carregamento pode demorar até 1,5 horas, dependendo da velocidade da porta USB-A quando estiver conectado à caixa de carga. O tempo de reprodução dos fones de ouvido é de 7 horas e o carregamento de 17 horas. O tempo de reprodução pode variar de acordo com a função do dispositivo, o volume e o conteúdo multimídia reproduzido.

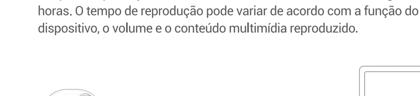

CONEXÃO BLUETOOTH

1. Extraia os fones de ouvido da caixa de carga, entre automaticamente no modo de emparelhamento ou conecte-se ao dispositivo se você estiver emparejado.
2. Acesse o menu de configuração do dispositivo (smartphone, tablet, computador, etc.) e ative a conexão Bluetooth.
3. Abra a lista de dispositivos Bluetooth disponíveis e selecione os fones de ouvido para conectá-los.
Nota: Se os fones de ouvido estiverem conectados a outro dispositivo, desconecte-os de tal dispositivo para poder compará-los com um novo.

RESOLUÇÃO DE PROBLEMAS

Comparação Bluetooth falhada: Certifique-se de que os fones de ouvido não estejam conectados a outro dispositivo, pois eles não aparecerão na lista Bluetooth do novo dispositivo. Verifique se a conexão Bluetooth está habilitada no dispositivo.
Os fones de ouvido não são sincronizados entre si ou desconectados durante o uso:
1. Certifique-se de que o compartimento de carga tenha bateria, coloque ambos os fones de ouvido dentro do compartimento, retire-os e tente novamente.
2. Desligue ambos os fones de ouvido e ligue-os novamente usando o sensor tátil.
Os fones de ouvido sem carga: Certifique-se de que os pinheiros metálicos de carga sejam livres de sujidade ou resíduos. Limpe-os com um pano suave ou um hisopo com álcool isopropílico, deixe-os secar completamente e depois tente carregar novamente os fones de ouvido.

GARANTIA

O recibo de compra original será necessário para fazer uso do serviço de garantia. Guarde-o em um lugar seguro. Manipulações no dispositivo, modificações técnicas de qualquer tipo ou danos causados por forças mecânicas externas anularão a garantia. Para ler os termos e condições da garantia, visite es.marsgaming.eu/es/terms.

CUMPRIMENTO

Você pode consultar a Declaração de Conformidade da União Europeia do produto em www.marsgaming.eu/en/conformity. Para mais informações, visite www.marsgaming.eu.

ELIMINAÇÃO E RECICLAGEM

Ao final da vida útil do produto, não deve ser descartado os resíduos domésticos habituais. Para promover a durabilidade ambiental e garantir um gerenciamento adequado dos resíduos, leve o produto a um centro de reconhecimento e reciclagem autorizado.

CONTATO

Se você tiver dúvidas ou precisar de assistência com o produto, não entre em contato conosco attcliente@biomag.es / +34 945 124 598

IT

SPECIFICHE

Bluetooth5.4
Gamma di frequenza: 20Hz-20KHz
Dimensioni: 30x19x30mm – 4g (auricolari), 60x60x30mm – 45g (stuche)
Batteria: 230mAh (stuche), 40mAh (auricolari) 3,7 V Li-Po
Ingresso: 5 V CC / 0,5 A

REGISTRATORI DI SICUREZZA

-Non utilizzare il prodotto in aree con elevata umidità o in prossimità dell'acqua.
-Non utilizzare il prodotto se le tue mani sono bagnate o bagnate.
-Non esporre il prodotto a temperature estreme (0 – 40 gradi) per evitare la diminuzione della capacità e della durata della batteria.
-Se non si utilizza il prodotto per lunghi periodi di tempo, tenerlo in un luogo fresco e asciutto e caricare la batteria almeno una volta ogni sei mesi.
-Prima di pulirlo, scollegare il cavo di carico dalla porta corrispondente.
-Utilizzare un panno morbido e asciutto per pulire il dispositivo. Non utilizzare detergenti abrasivi o solventi.
-Inserisci delicatamente e non doppio il cavo USB o le porte USB, poiché potresti danneggiarti o smettere di funzionare.
-Non tentare di aprire, smontare o riparare il dispositivo o il cavo del cavo in quanto si potrebbe rischiare di scaricare energia elettrica, incendi o danni.
-Un volume alto può causare perdita di ascolto; mantenere il volume a un livello

sicuro per proteggere i vostri odori.
Avvertenza: Se si osservano difetti o irregolarità nel prodotto, non procedere con l'installazione e contattare immediatamente il nostro servizio di assistenza al cliente. Non seguire queste indicazioni potrebbe comportare ulteriori rischi di lesioni o danni.

DESCRIZIONE GENERALE

1. Auriculares: Estrai los auriculares dalla estuche de carga, e questo entrerà automaticamente in modalità di emparejamiento. Se sei già stato collegato, si ricollegherà automaticamente all'ultimo dispositivo.
2. Estuche de carga: Progettato per riporre e caricare le cuffie varia a volte, garantendo un uso prolungato.
3. Cavo di ricarica: collegare il cavo a una porta USB per caricare la batteria della tastiera.
4. Porto di ricarica USB-C.
5. Almohadillas in silicone: elimina la dimensione migliore che si adatta al tuo canale uditivo per garantire una regolazione ottimale e un isolamento acustico.
6. Contatti metallici di carico.
7. Display LCD della batteria.
8. Indicatore LED delle cuffie.
9. Sensore tattile.

BATTERIA

-Caricare completamente la batteria prima di utilizzare le cuffie per la prima volta. Utilizzare il cavo USB incluso con porte USB o adattatori da 0,5 A o 2,5 W per registrare la massima velocità di ricarica.
-Lo schermo di ricarica e il LED delle cuffie rimarranno accesi durante la ricarica e si spegneranno quando la batteria sarà completamente carica.
-Il tempo di ricarica può durare fino a 1,5 ore a seconda della velocità della porta USB-A al quale è collegato l'interfaccia di ricarica. Il tempo di riproduzione delle cuffie è di 7 ore e il carico di 17 ore. Il tempo di riproduzione può variare in base alla funzione del dispositivo, del volume e del contenuto multimediale riprodotto.

CONNESSIONE BLUETOOTH

1. Estrai le cuffie dalla maniglia di ricarica, entreranno automaticamente in modalità di collegamento o si collegheranno al dispositivo se sei collegato.
2. Accedere al menu di configurazione del dispositivo (smartphone, tablet, computer, ecc.) e abilitare la connessione Bluetooth.
3. Aprire l'elenco dei dispositivi Bluetooth disponibili e selezionare le cuffie per collegarli.
Nota: Se le cuffie sono già state collegate ad un altro dispositivo, scollegarle per poterle collegare ad uno nuovo.

RISOLUZIONE DEI PROBLEMI

Errore di connessione Bluetooth: Assicurarsi che le cuffie non siano già collegate a un altro dispositivo poiché non apparirà nell'elenco Bluetooth del nuovo dispositivo. Verificare che la connessione Bluetooth sia abilitata sul dispositivo.
Le cuffie non si sincronizzano tra loro o si disconnettono durante l'uso:
1. Assicurarsi che la maniglia di ricarica abbia una batteria, posizionare entrambe le cuffie all'interno della maniglia, ritirarle e guardarle di nuovo.
2. Spegnere nuovamente entrambe le cuffie e gli auricolari utilizzando il sensore tattile.
Le cuffie non si caricano: Assicurarsi che i pini metallici di carico siano liberi da sporco o residui. Puliscili con un panno morbido o un cucchiaio con alcol isopropilico, asciugali completamente e poi intenti a caricare nuovamente le cuffie.

GARANZIA

Il pacco di acquisto originale sarà necessario per usufruire del servizio di garanzia. Guardatelo in un luogo sicuro. Manipolazioni del dispositivo, modifiche tecniche di qualsiasi tipo o danni causati da forze meccaniche esterne invalideranno la garanzia. Per leggere i termini e le condizioni della garanzia, visitare es.marsgaming.eu/es/terms.

COMPLIMENTO

Puoi consultare la Dichiarazione di conformità dell'Unione Europea del prodotto su www.marsgaming.eu/en/conformity. Per ulteriori informazioni, visitare www.marsgaming.eu.

ELIMINAZIONE E RICICLAGGIO

Al termine della vita utile del prodotto, non è necessario disperdere i residui domestici. Per promuovere la sostenibilità ambientale e garantire una gestione adeguata dei residui, consegnare il prodotto presso un centro di raccolta e riciclaggio autorizzato.

CONTATTO

Se hai domande o hai bisogno di assistenza con il prodotto, non esitate a contattarci all'indirizzo attcliente@biomag.es / +34 945 124 598

FR

SPÉCIFICATIONS

Bluetooth5.4
Plage de fréquence : 20 Hz-20 KHz
Dimensions : 30x19x30mm – 4g (auriculaires), 60x60x30mm – 45g (estuche)
Batterie : 230 mAh (étuche), 40 mAh (auriculaires) 3,7 V Li-Po
Entrée : 5 V DC / 0,5 A.

ENREGISTREURS DE SÉCURITÉ

-Ne pas utiliser le produit dans des zones à haute humidité ou à proximité de l'eau.
-N'utilisez pas le produit si vos mains sont mojadas ou humedas.
-Ne pas exposer le produit à des températures extrêmes (0 à 40 degrés) pour éviter une diminution de la capacité et de la vie de la batterie.

-Si vous ne voulez pas utiliser le produit pendant de longues périodes de temps, gardez-le dans un endroit frais et sec, et chargez la batterie au moins une fois par mois.
-Avant de nettoyer, débranchez le câble de chargement du port correspondant.
-Utilisez un chiffon doux et sec pour nettoyer l'appareil. Ne pas utiliser de nettoyants abrasifs ni dissolvants.
-Insérez doucement et ne doublez pas le câble USB dans les ports USB, vous risqueriez alors de perturber ou de bloquer le fonctionnement.
-Si vous n'avez pas l'intention d'ouvrir, de démonter ou de réparer l'appareil ou le câble pour votre compte, vous pourriez risquer de décharger de l'électricité, un incendie ou des dommages.
-Un volume haut peut causer une perte d'audition ; Maintenez le volume à un niveau sûr pour protéger vos yeux.
Attention : Si vous constatez des défauts ou des irrégularités dans le produit, ne procédez pas à l'installation et contactez immédiatement notre service d'assistance au client. Ne suivez pas ces indications qui pourraient vous indiquer des risques supplémentaires de lésions ou de blessures.

DESCRIPTION GÉNÉRALE

1. Écouteurs : Extrayez les écouteurs de la prise de charge, et ceux-ci entreront automatiquement en mode d'emballage. Si vous êtes en poste, ils se reconnecteront automatiquement au dernier appareil.
2. Prise de charge : Conçue pour stocker et charger les auriculaires à plusieurs reprises, garantie pour une utilisation prolongée.
3. Câble de chargement : Connectez le câble à un port USB pour charger la batterie du boîtier.
4. Port de chargement USB-C.
5. Almohadillas de silicone: Elija el tamaño que meilleur s'adapte à votre canal auditivo pour garantir un ajustement optimal et un islamiento de ruido.
6. Contacts métalliques de charge.
7. Afficher l'écran LCD de la batterie.
8. Indicateur LED des écouteurs.
9. Capteur tactile.

BATTERIE

-Chargez complètement la batterie avant d'utiliser les écouteurs pour la première fois. Utilisez le câble USB inclus avec des ports USB ou des adaptateurs de 0,5 A ou 2,5 W pour enregistrer la vitesse de charge maximale.
-L'écran de charge et le voyant des écouteurs restent allumés en permanence pendant la charge et s'allument lorsque la batterie est complètement chargée.
-Le temps de chargement peut être retardé jusqu'à 1,5 heures en fonction de la vitesse du port USB-A où est connecté le chargeur. Le temps de lecture des écouteurs est de 7 heures et le temps de chargement est de 17 heures. Le temps de lecture peut varier en fonction de l'appareil, le volume et le contenu multimédia reproduit.

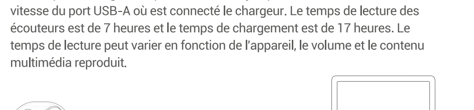

CONNEXION BLUETOOTH

1. Extraiga los auriculares de la prise de charge, entrera automatiquement en mode de emparejamiento ou se connectera à l'appareil si vous êtes emparejados.
2. Accédez au menu de configuration de l'appareil (smartphone, tablette, ordinateur, etc.) et activez la connexion Bluetooth.
3. Ouvrez la liste des appareils Bluetooth disponibles et sélectionnez les écouteurs à connecter.
Remarque : Si les écouteurs sont installés avec un autre appareil, déconnectez cet appareil pour pouvoir l'emparer avec un nouveau.

RÉSOLUTION DES PROBLÈMES

Emparejamiento Bluetooth fallido: Assurez-vous que les écouteurs ne sont pas connectés à un autre appareil, car ils n'apparaissent pas dans la liste Bluetooth

du nouvel appareil. Vérifiez que la connexion Bluetooth est activée sur l'appareil.
Les écouteurs ne sont pas synchronisés entre eux ou sont déconnectés pendant l'utilisation :
1. Assurez-vous que le boîtier de charge tient la batterie, placez les oreilles dans le boîtier, retirez-les et essayez-le nouvellement.
2. Appuyez sur les oreilles et allumez-les à nouveau en utilisant le capteur tactile.
Les auriculaires ne sont pas chargés : Assurez-vous que les pins métalliques de charge sont libres de suciedad ou de résidus. Límpielos con año suave o un hisopo con alcool isopropílico, dejelos secar complamentamente y luego intente charge nuevamente los auriculaires.

GARANTIE

Le reçu d'achat original sera nécessaire pour pouvoir utiliser le service de garantie. Gardez-vous dans un endroit sûr. Les manipulations de l'appareil, les modifications techniques de tout type ou les dommages causés par des forces mécaniques externes annulent la garantie. Pour lire les termes et conditions de la garantie, visitez es.marsgaming.eu/es/terms.

CUMUL

Vous pouvez consulter la Déclaration de conformité de l'Union européenne du produit sur www.marsgaming.eu/en/conformity. Pour plus d'informations, visitez www.marsgaming.eu.

ÉLIMINATION ET RECYCLAGE

À la fin de la vie utile du produit, vous ne devez pas rechercher les résidus domestiques habituels. Pour promouvoir la durabilité ambiante et garantir une gestion adéquate des résidus, confiez le produit à un centre de collecte et de recyclage agréé.

DE

CONTACT

Si vous avez des questions ou avez besoin d'assistance concernant le produit, ne nous contactez pas à attcliente@biomag.es / +34 945 124 598

SPEZIFIKATIONEN

Bluetooth 5.4
Frequenzbereich: 20Hz-20KHz
Abmessungen: 30x19x30mm – 4g (Ohrhörer), 60x60x30mm – 45g (Kopfhörer)
Batterie: 230 mAh (Kopfhörer), 40 mAh (Kopfhörer), 3,7 V Li-Po
Eingang: 5 V DC / 0,5 A

SICHERHEITSAUFZEICHNUNGEN

-Benutzen Sie das Produkt nicht in Bereichen mit hoher Feuchtigkeit oder in der Nähe des Wassers.
-Benutzen Sie das Produkt nicht, wenn es sich um Mojadas oder Húmedas handelt.
-Setzen Sie das Produkt nicht extremen Temperaturen (0 – 40 Grad) aus, um eine Entladung der Kapazität und Lebensdauer der Batterie zu vermeiden.
-Wenn Sie das Produkt nicht über einen längeren Zeitraum hinweg verwenden, warten Sie es ein paar Monate lang und lassen Sie die Batterie alle drei Monate leer.
-Trennen Sie vor dem Reinigen das Ladekabel vom entsprechenden Hafen.
-Benutzen Sie ein sanftes und sicheres Wort, um das Gerät zu reinigen.
-Benutzen Sie keine Scheuermittel oder Lösungsmittel.
-Schließen Sie einfach das USB-Kabel und nicht die USB-Anschlüsse an, damit die Funktion nicht funktioniert.
-Beabsichtigen Sie nicht, das Gerät oder das Kabel an Ihrem Arbeitsplatz abzubauen, zu demontieren oder zu reparieren, da sonst die Gefahr einer elektrischen Entladung, eines Brandes oder einer Gefahr besteht.
-Eine hohe Lautstärke kann zu Hörverlust führen; Halten Sie die Lautstärke auf einer sicheren Ebene, um Ihre Kinder zu schützen.
Hinweis: Wenn Sie Mängel oder Unregelmäßigkeiten am Produkt feststellen,

führen Sie keine Schritte zur Installation durch und wenden Sie sich umgehend an unseren Kundendienst, um den Kunden zu betreuen. Wenn Sie keine weiteren Hinweise darauf erhalten, können weitere Läsionen oder Schäden auftreten.

ALLGEMEINE BESCHREIBUNG

1. Kopfhörer: Ziehen Sie die Kopfhörer aus dem Ladebehälter und schließen Sie sie automatisch im Empfangsmodus an. Wenn Sie Mitarbeiter sind, wird die Verbindung automatisch zum letzten Mal wieder hergestellt.
2. Ladezustand: Zum Aufbewahren und Aufladen der Ohrmuscheln vorgesehen, garantiert eine längere Nutzungsdauer.
3. Ladekabel: Schließen Sie das Kabel an einen USB-Anschluss an, um den Akku des Ladegeräts zu laden.
4. USB-C-Ladeanschluss.
5. Silikon-Almohadillas: Elija el tamaño que mejor se adapte a su auditivo to garantiert eine optimale und reibungslose Anpassung.
6. Lademetallkontakte.
7. Batterie-LCD-Anzeige.
8. LED-Anzeige für die Kopfhörer.
9. Tastsensor.

BATTERIE

-Laden Sie die Batterie vollständig auf, bevor Sie die Kopfhörer zum ersten Mal verwenden. Verwenden Sie das mitgelieferte USB-Kabel mit USB-Anschlüssen oder 0,5-A- oder 2,5-W-Adaptern, um die maximale Ladegeschwindigkeit zu erreichen.
-Das Display des Ladegeräts und die LED der Kopfhörer bleiben während des Ladevorgangs ausgeschaltet und werden ausgeschaltet, sobald der Akku vollständig geladen ist.
-Die Ladezeit kann bis zu 1,5 Stunden dauern, abhängig von der USB-A-USB-A-Geschwindigkeit, wenn das Ladekabel angeschlossen ist. Die Wiedergabedauer der Kopfhörer beträgt 7 Stunden und die Ladezeit 17 Stunden. Die Wiedergabezeit kann je nach Funktion des Geräts, der Lautstärke und der Multimedia-Wiedergabe des Inhalts variieren.

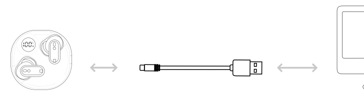

BLUETOOTH-VERBINDUNG

1. Ziehen Sie die Kopfhörer aus dem Ladebehälter, schließen Sie sie automatisch im Empfangsmodus an und schließen Sie sie an das Gerät an, wenn Sie die Ladestation eingerichtet haben.
2. Rufen Sie das Konfigurationsmenü des Geräts (Smartphone, Tablet, Tablet usw.) auf und aktivieren Sie die Bluetooth-Verbindung.
3. Öffnen Sie die Liste der verfügbaren Bluetooth-Geräte und wählen Sie die Kopfhörer zum Anschließen aus.
Hinweis: Wenn Sie die Kopfhörer mit einem anderen Gerät verbinden, schließen Sie Ihr Gerät ab, um es mit einem neuen Gerät zu verbinden.

PROBLEMLÖSUNG

Mögliche Bluetooth-Empfehlung: Stellen Sie sicher, dass die Kopfhörer nicht an ein anderes Gerät angeschlossen sind und die Bluetooth-Liste des neuen Geräts nicht angezeigt wird. Überprüfen Sie, ob die Bluetooth-Verbindung im Gerät installiert ist.
Die Kopfhörer dürfen während des Gebrauchs nicht angeschlossen oder getrennt werden:
1. Achten Sie darauf, dass das Ladegerät nicht mit der Batterie geladen wird, schließen Sie es mit den Kopfhörern an, ziehen Sie es ab und versuchen Sie es neu.
2. Schließen Sie die Kopfhörer an und schließen Sie sie erneut an, indem Sie den Tastsensor verwenden.
Los auriculares no cargan: Stellen Sie sicher, dass die metallischen Ladungsträger keine Rückstände oder Rückstände aufweisen. Limpelos mit einem sanften Vater oder einem Hisopo mit isopropylalkoholischem Alkohol, déjelos secar completamente y luego intente cargar nuevamente no uriculares.

GARANTIE

Der Originalkauf ist erforderlich, um die Garantie in Anspruch nehmen zu können. Bewachen Sie einen sicheren Ort. Die Manipulationen am Gerät, die technischen Änderungen oder Schäden, die durch externe Mechaniker verursacht werden, unterliegen der Garantie. Um die Bedingungen und Konditionen der Garantie zu erfahren, besuchen Sie es.marsgaming.eu/es/ter-ms.

COMPLIMENTO

Bitte konsultieren Sie die Konformitätserklärung der Europäischen Union für das Produkt unter www.marsgaming.eu/en/conformity. Weitere Informationen finden Sie unter www.marsgaming.eu.

BESEITIGUNG UND WIEDERGUTMACHUNG

Am Ende des Lebens, das mit dem Produkt verbracht wurde, dürfen Sie es nicht von den Rückständen Ihrer gewohnten Bewohner abholen. Um die Umweltverträglichkeit zu fördern und eine für die Rückstände geeignete Lagerung zu gewährleisten, muss das Produkt an ein anerkanntes und zur Wiederaufnahme zugelassenes Zentrum gebracht werden.

KONTAKT

Wenn Sie Hilfe beim Produkt benötigen, kontaktieren Sie uns bitte unter attcliente@biomag.es / +34 945 124 598

PL

SPECYFICZNE

Bluetooth 5.4
Rango de frecuencia: 20 Hz-20 KHz
Wymiary: 30x19x30mm – 4g (uszne), 60x60x30mm – 45g (estuche)
Baterie: 230 mAh (estuche), 40 mAh (uszne) 3,7 V Li-Po
Entrada: 5 V DC / 0,5 A

PRZYPOMNIENIA DOTYCZĄCE BEZPIECZEŃSTWA

-Nie używać produktu w miejscach o wysokiej wilgotności lub w pobliżu wody.
-Nie używaj produktu, jeśli masz mokre lub wilgotne ręce.
-Nie wystawiać produktu na działanie ekstremalnych temperatur (0 - 40 stopni), aby uniknąć zmniejszenia pojemności i żywotności baterii.
-Jeśli produkt nie będzie używany przez dłuższy czas, należy przechowywać go w chłodnym, suchym miejscu i ładować akumulator co najmniej raz na sześć miesięcy.
-Przed czyszczeniem należy odłączyć kabel ładowania od portu ładowania.
-Do czyszczenia urządzenia należy używać miękkiej, suchej ściereczki. Nie używaj ściernych środków czyszczących ani rozpuszczalników.
-Delikatnie wkładaj i nie zginaj kabla USB ani portów USB, ponieważ może to spowodować ich uszkodzenie lub zatrzymanie ich działania.
-Nie próbuj samodzielnie otwierać, demontować ani naprawiać urządzenia lub kabla, ponieważ może to grozić porażeniem prądem elektrycznym, pożarem lub uszkodzeniem.
-Wysoka głośność może spowodować utratę słuchu; należy utrzymywać głośność na bezpiecznym poziomie, aby chronić słuch.
Ostrzeżenie: W przypadku zauważenia jakichkolwiek wad lub nieprawidłowości w produkcie, nie należy kontynuować instalacji i należy natychmiast skontaktować się z naszym działem obsługi klienta. Niezastosowanie się do tych instrukcji może spowodować dodatkowe ryzyko obrażeń lub uszkodzeń.

OPIS OGÓLNY

1. Słuchawki douszne: Wyjmij słuchawki douszne z etui ładującego, a automatycznie przejdą one w tryb parowania. Jeśli były już sparowane, automatycznie połączą się ponownie z ostatnim urządzeniem.
2. Etui ładujące: Zaprojektowane do przechowywania i wielokrotnego ładowania słuchawek dousznych, zapewniając ich dłuższe użytkowanie.
3. Kabel do ładowania: Podłącz kabel USB do portu USB do ładowania baterii.
4. Port samochodowy USB-C.
5. Poduszki nauszne Desilica: Wybierz rozmiar, który najlepiej pasuje do Twojego kanału słuchowego, aby zapewnić optymalne dopasowanie i izolację akustyczną.
6. Metalowe styki ładowania.

7. Wyświetlacz LCD.
8. wskaźnik LED losu uszu.
9. Czujnik dotykowy.

AKUMULATOR

-Przed pierwszym użyciem zestawu słuchawkowego należy w pełni naładować akumulator. Użyteczny kabel USB z portami USB lub adapterami 0,5 A lub 2,5 W do szybkiego ładowania samochodu maksymalnego.
-Wskaźnik ładowania i dioda LED na słuchawkach dousznych pozostaną włączone podczas ładowania i wyłączą się, gdy bateria zostanie w pełni naładowana. Czas ładowania może potrwać do 1,5 godziny w zależności od szybkości portu USB-A, do którego podłączone jest etui ładujące.
-Opladen kan tot 1,5 uur duren, afhankelijk van de snelheid van de USB-A poort waarop de oplaadhoes is aangesloten. De afspeeltijd van de hoofdtelefoon is 7 uur en de oplaadtijd is 17 uur. De afspeeltijd kan variëren afhankelijk van het apparaat, het volume en de afgespeelde media-inhoud.

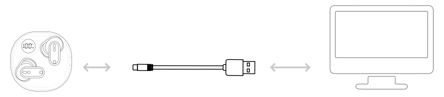

POŁĄCZENIE BLUETOOTH

1. Wyjmij słuchawki z etui ładującego, automatycznie przejdą w tryb parowania lub połączą się z urządzeniem, jeśli są już sparowane.
2. Przejdź do menu ustawień urządzenia (smartfona, tabletu, komputera itp.) i włącz połączenie Bluetooth.
3. Otwórz listę dostępnych urządzeń Bluetooth i wybierz zestaw słuchawkowy do połączenia.
Uwaga: Jeśli zestaw słuchawkowy był już sparowany z innym urządzeniem, odłącz zestaw słuchawkowy od tego urządzenia, aby sparować go z nowym urządzeniem.

Rozwiązywanie problemów

ROZWIĄZYWANIE PROBLEMÓW

Parowanie Bluetooth nie powiodło się: Upewnij się, że słuchawki nie są już podłączone do innego urządzenia, ponieważ nie pojawią się na liście Bluetooth nowego urządzenia. Sprawdź, czy połączenie Bluetooth jest włączone na urządzeniu.
Słuchawki nie parują się ze sobą lub rozłączają się podczas użytkowania:
1. Upewnij się, że etui ładujące ma naładowaną baterię, umieść obie słuchawki wewnątrz etui, wyjmij je i spróbuj ponownie.
2. Wyłącz obie słuchawki i włącz je ponownie za pomocą czujnika dotyku.
Zestaw słuchawkowy nie ładuje się: Upewnij się, że metalowe styki ładowania są wolne od brudu lub zanieczyszczeń. Przetrzyj je miękką szmatką lub wacikiem nasączonym alkoholem izopropylowym, pozostaw do całkowitego wyschnięcia, a następnie spróbuj ponownie naładować zestaw słuchawkowy.

GWARANCJA

Do skorzystania z usług gwarancyjnych wymagany jest oryginalny dowód zakupu. Należy go przechowywać w bezpiecznym miejscu. Ingerencja w urządzenie, wszelkiego rodzaju modyfikacje techniczne lub uszkodzenia spowodowane zewnętrznymi siłami mechanicznymi spowodują unieważnienie gwarancji. Warunki gwarancji można znaleźć na stronie marsgaming.eu/terms.

ZGODNOŚĆ

Deklaracja zgodności UE produktu znajduje się na stronie www.marsga-ming.eu/en/conformity. Więcej informacji można znaleźć na stronie www.marsgaming.eu.

UTYLIZACJA I RECYKLING

Po zakończeniu eksploatacji produktu nie należy go wyrzucać razem ze zwykłymi odpadami domowymi. Aby promować zrównoważony rozwój środowiska i zapewnić właściwe zarządzanie odpadami, należy oddać produkt do autoryzowanego punktu zbiórki i recyklingu.

KONTAKT

W razie jakichkolwiek pytań lub potrzeby uzyskania pomocy dotyczącej produktu, prosimy o kontakt pod adresem attcliente@biomag.es / +34 945 124 598.

NL

SPECIFICATIE'S

Bluetooth-5.4
Frequentiebereik: 20Hz-20KHz
Afmetingen: 30x19x30mm – 4g (auriculares), 60x60x30mm – 45g (estuche)
Batterij: 230mAh (etui), 40mAh (auriculares) 3.7V Li-Po
Entrada: 5V DC / 0,5A

SEGURIDADE-RECORDATOREN

-Gebruik het product niet in de omgeving met meer water of water.
-Gebruik het product niet als het niet meer dan normaal is.
-Het product kan niet worden uitgebreid met extreme temperaturen (0 – 40 graden) om de vermindering van de capaciteit en het gebruik van de batterij te voorkomen.
-Als u het product niet gedurende een lange periode van tijd gebruikt, zorg dan voor een fresco en secundair gebruik en laad de batterij een paar keer langer.
-Voordat u het probleem oplost, koppelt u de kabel van de correspondentie naar de haven los.
-Gebruik een zachte en veilige manier om de beschikking te krijgen. Gebruik geen schuurmiddelen en oplosmiddelen.
-Als u een dubbele USB-kabel of een USB-kabel aansluit, kunt u deze gebruiken of de functie uitzetten.
-Zonder de bedoeling om de installatie of de kabel te repareren of te repareren door dit probleem, kunt u de elektrische stroom, brand of daños downloaden.
-Een volume boven het gehoor kan leiden tot gehoorverlies; Zorg ervoor dat het volume op een nivelle manier wordt beschermd om onze mensen te

beschermen.
Advertentie: Als u defecten of onregelmatigheden in het product constateert, hoeft u geen installatieprocedure te volgen en direct contact op te nemen met de service van de klant. Er zijn geen aanwijzingen dat u meer letsels of schade kunt oplopen.

BESCHRIJVING ALGEMEEN

1. Auriculares: Extra auriculares van de auto-uitrusting, en deze worden automatisch ingevoerd in de modus van het bedrijf. Als u een bedrijf heeft, sluit u automatisch de ultieme oplossing aan.
2. Auto-uitrusting: Het is mogelijk om een langere periode van gebruik te garanderen.
3. Autokabel: Sluit de kabel aan op een USB-poort om de batterij op te laden.
4. USB-C-poort.
5. Siliconen siliconen: Elija el tamaño que mejor se adapte a su kanaal auditivo om een aanpassing te garanderen en de verspreiding van ruido.
6. Contact met metalen lading.
7. Geef het LCD-batterijscherm weer.
8. Indicator-LED van de oorschelpen.
9. Sensortactiek.

BATTERIJ

-Zorg ervoor dat u de batterij voltooit voordat u de oorschelpen gebruikt voordat u ze gebruikt. Gebruik de USB-kabel inclusief USB-poorten of 0,5A- of 2,5W-adapters voor een maximale laadsnelheid.
-De ladingslading en de LED van de auriculares blijven branden tijdens de lading en het apparaat is ingeschakeld als de batterij volledig is opgeladen.
-Het laadtijdstip kan 1,5 uur duren, afhankelijk van de snelheid van de poort USB-A, die aangesloten is op de laadstroom. De reproductietijd van de oorschelpen duurt 7 uur en de lading is 17 uur. Het reproductietijdperk kan variëren van de beschikbare functies, het volume en de multimediareproductie.

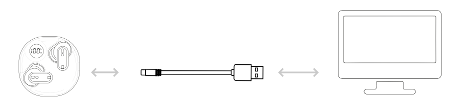

VERBINDING BLUETOOTH

1. Als u de autoradio extra inschakelt, schakelt u automatisch in op de bedrijfsmodus of sluit u deze aan op uw bedrijf.
2. Ga naar het configuratiemenu (smartphone, tablet, ordenador, etc.) en maak gebruik van de Bluetooth-verbinding.
3. Bekijk de lijst met beschikbare Bluetooth-apparaten en selecteer de auriculares om verbinding te maken.
Opmerking: Als uw gehoor met een ander apparaat is aangesloten, sluit u dit apparaat af om het apparaat met een nieuw apparaat te kunnen gebruiken.

OPLOSSING VAN PROBLEMEN

Bluetooth-koppeling mislukt: Als u zeker weet dat uw oortelefoons geen verbinding met andere apparaten hebben, kunt u geen verbinding maken met de Bluetooth-lijst van de nieuwe apparaten. Controleer of de Bluetooth-verbin-ding beschikbaar is.
De oorschelpen zijn niet beschadigd tijdens het gebruik:
1. Zorg ervoor dat de batterij van de batterij wordt opgeladen, terwijl u luistert naar de batterij, terugtrekt en van plan bent om opnieuw te gaan werken.
2. Zorg ervoor dat u de auriculares gebruikt en de sensor-tactiek opnieuw gebruikt.
De hoofdtelefoon laadt niet op: Zorg ervoor dat de dennenmetalen ladingen hun overtollige resten kwijtraken. Als u een zacht drankje of een drankje met isopropylalcohol gebruikt, kunt u het apparaat volledig afsluiten en blijven luisteren om nieuwe oorschelpen te gebruiken.

GARANTIE

De originele aankoopbon is noodzakelijk om gebruik te kunnen maken van de

garantieservice. Bescherm uzelf tegen een segment. De manipulaties van de voorzieningen, het aanpassen van de technologie aan de hand van de oorzaak ervan, kunnen externe mechanismen de garantie geven. Voor informatie over de aansluitingen en garantievoorwaarden kunt u terecht op es.marsgaming.eu-/es/terms.

COMPLIMENTO

U kunt de conformiteitsverklaring van de Europese Unie van producten raadplegen op www.marsgaming.eu/en/conformity. Ga voor meer informatie naar www.marsgaming.eu.

ELIMINATIE EN RECICLAJE

Aan het einde van de levenscyclus van het product hoeft u niet met de gebruikelijke huishoudelijke resten te stoppen. Om het milieubeheer te bevorderen en een goed beheer van de resten te garanderen, wordt het product een centrum van erkenning en autorisatie.

CONTACTO

Als u hulp nodig heeft bij het product, neem dan geen contact op met attcliente@biomag.es / +34 945 124 598

AR

المواصفات
بلوتوث 5.4
نطاق التردد: 20 هرتز -20 كيلو هرتز
الأبعاد: 30 × 19 × 30 مم - 4 جرام (سماعات أذن) ، 60 × 60 × 30 مم - 45 جم (علبة)
البطارية: 230 مللي أمبير (علبة) ، 40 مللي أمبير (سماعات أذن) 3.7 فولت ليثيوم بو
الإدخال: 5 فولت تيار مستمر / 0.5 أمبير.

تذكيرات السلامة
لا تستخدمه في المناطق ذات الرطوبة العالية أو بالقرب من الماء.
لا تستخدم المنتج إذا كانت يديك مبللة أو رطبة.
لا تعرض المنتج لدرجات حرارة قصوى (0-40 درجة) لتجنب تقليل سعة البطارية وعمرها.
إذا كنت لن تستخدم المنتج لفترات طويلة من الزمن ، فقم بتخزينه في مكان بارد وجاف وشحن البطارية مرة واحدة على الأقل كل ستة أشهر.
قبل التنظيف ، افصل كابل الشحن عن المنفذ المناسب.
استخدم قطعة قماش ناعمة وجافة لتنظيف الجهاز. لا تستخدم المنظفات أو المذيبات الكاشطة.
أدخل كبل USB أو منافذ USB برفق ولا تثنيها ، حيث قد تتلف أو تتوقف عن العمل.
لا تحاول فتح الجهاز أو الكابل أو تفكيكه أو إصلاحه بنفسك ، حيث قد يكون هناك خطر حدوث صدمة كهربائية أو نشوب حريق أو تلف.
يمكن أن يسبب الحجم الكبير فقدان السمع. حافظ على مستوى الصوت عند مستوى آمن لحماية أذنيك.
تحذير: إذا لاحظت عيوبا أو مخالفات في المنتج ، فلا تتابع التثبيت واتصل بخدمة العملاء على الفور. قد يؤدي عدم اتباع هذه الإرشادات إلى مخاطر إضافية للإصابة أو التلف.

نظره عامه
1. سماعات الأذن: قم بإزالة سماعات الأذن من علبة الشحن ، وستدخل تلقائيا في وضع الاقتران. إذا تم إقرانها بالفعل ، إعادة الاتصال تلقائيا بآخر جهاز.
2. علبة الشحن: مصممة لتخزين وشحن سماعات الأذن عدة مرات ، مما يضمن الاستخدام طويل الأمد.
3. كابل الشحن: قم بتوصيل الكابل بمنفذ USB لشحن بطارية العلبة.
4. منفذ شحن USB-C.
5. أطراف الأذن المصنوعة من السيليكون: اختر الحجم الذي يناسب قناة أذنك

لضمان الملاءمة المثلى وعزل الضوضاء.
6. اتصالات شحن المعادن.
7. شاشة عرض بطارية LCD.
8. مؤشر LED على سماعات الأذن.
9. مستشعر اللمس

ضمان
سيتم طلب إيصال الشراء الأصلي للاستفادة من خدمة الضمان. يرجى الاحتفاظ بها في مكان آمن. سيؤدي فتح الجهاز والعبث به والتعديلات الفنية من أي نوع والأضرار الناجمة عن القوى الميكانيكية الخارجية إلى إبطال الضمان الخاص بك. لقراءة شروط وأحكام الضمان، تفضل بزيارة es.marsgaming.eu/es/terms

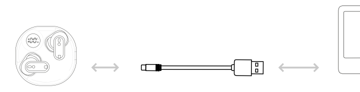

بطارية
اشحن البطارية بالكامل قبل استخدام سماعات الأذن لأول مرة. استخدم كابل USB المرفق مع منافذ USB أو محولات 0.5 أمبير أو 2.5 واط لتحقيق أقصى سرعة شحن.
ستظل شاشة الشحن ومؤشر LED الموجود على سماعات الأذن قيد التشغيل أثناء الشحن وإيقاف التشغيل عندما تكون البطارية مشحونة بالكامل.
يمكن أن يستغرق وقت الشحن ما يصل إلى 1.5 ساعة اعتمادا على سرعة منفذ USB-A الذي تتصل به علبة الشحن. مدة سماعات الأذن 5 ساعات ، ومدة علبة الشحن 12 ساعة.

اتصال بلوتوث

1. قم بإزالة سماعات الأذن من علبة الشحن ، وستدخل تلقائيا في وضع الاقتران أو تتصل بالجهاز إذا تم إقرانها بالفعل.
2. قم بالوصول إلى قائمة الإعدادات الخاصة بالجهاز (الهاتف الذكي ، الجهاز اللوحي ، الكمبيوتر ، إلخ) وقم بتمكين اتصال Bluetooth.
3. افتح قائمة أجهزة Bluetooth المتاحة وحدد سماعات الأذن لتوصيلها.
ملاحظة: إذا كانت سماعات الأذن مقترنة بالفعل بجهاز آخر، فافصلها عن هذا الجهاز حتى تتمكن من إقرانها بجهاز جديد.

استكشاف الاخطاء
فشل إقران Bluetooth:
تأكد من أن سماعات الأذن ليست متصلة بالفعل بجهاز آخر ، لأنها لن تظهر في قائمة Bluetooth للجهاز الجديد. تحقق من تمكين اتصال Bluetooth على الجهاز.
لا تتزامن سماعات الأذن مع بعضها البعض أو تنفصل أثناء الاستخدام:
1. تأكد من أن علبة الشحن بها بطارية ، ضع كلتا سماعتي الأذن داخل العلبة ، وقم بإزالتهما ، وحاول مرة أخرى.
2. قم بإيقاف تشغيل كلتا سماعتي الأذن وإعادة تشغيلهما باستخدام مستشعر اللمس.
لن يتم شحن سماعات الأذن:
تأكد من خلو دبابيس الشحن المعدنية من الأوساخ أو الحطام. نظفها بقطعة قماش ناعمة أو قطعة قطن باستخدام كحول الأيزوبروبيل ، واتركها تجف تماما ، ثم حاول شحن سماعات الأذن مرة أخرى.

ضمان
سيكون إيصال الشراء الأصلي مطلوبا للاستفادة من خدمة الضمان. قم بتخزينه في مكان آمن. سيؤدي التلاعب بالجهاز أو التعديلات الفنية من أي نوع أو الأضرار الناجمة عن القوى الميكانيكية الخارجية إلى إبطال الضمان. لقراءة شروط وأحكام الضمان ، يرجى زيارة es.marsgaming.eu/es/terms.

امتثال
يمكنك الرجوع إلى إعلان مطابقة الاتحاد الأوروبي للمنتج في -www.marsgam ing.eu/en/conformity. لمزيد من المعلومات ، قم بزيارة www.marsgam

.ing.eu

التخلص وإعادة التدوير
في نهاية العمر الإنتاجي للمنتج ، لا ينبغي التخلص منه مع النفايات المنزلية المعتادة. لتعزيز الاستدامة البيئية وضمان الإدارة السليمة للنفايات ، اصطحب المنتج إلى مركز جمع وإعادة تدوير معتمد.

الاتصال
إذا كانت لديك أسئلة أو كنت بحاجة إلى مساعدة بشأن المنتج ، فلا تتردد في الاتصال بنا attcliente@biomag.es / +34 945 124 598

FR
Cet appareil se recycle
À DÉPOSER EN MAGASIN
OU
À DÉPOSER EN DÉCHETERIE
Points de collecte sur www.quefairedemesdechets.fr
Privilégiez la réparation ou le don de votre appareil !

WWW.MARSGAMING.EU

MARSGAMING
Biomag S. L.
EU office:
Address: Barratxi 39, Pab. 3
01013, Vitoria, SPAIN
Telephone: +34945124598
Email: attcliente@biomag.es